Freire da Cruz

Aula de SAP

SAP ECC – Menu - Parte 1

Olá aluno!!Nesta vamos explorar o Menu SAP.

1. O "**Menu SAP**" é uma parte da estrutura de navegação dentro do sistema SAP, organizado em pastas e subpastas, permitindo aos usuários acessarem diferentes transações e funcionalidades do sistema. Ao abrir o menu SAP, podemos ver pastas dentro de pastas, que nos direcionam a transações específicas:

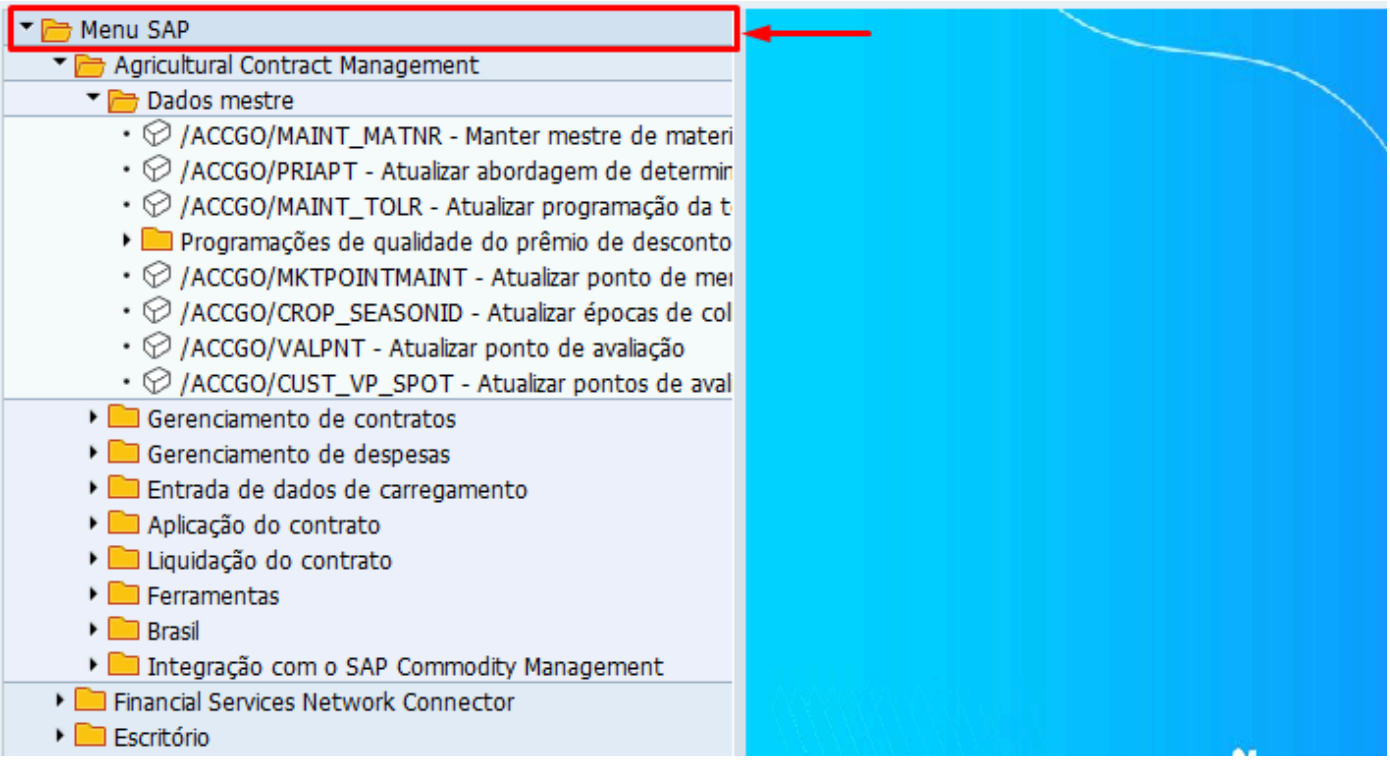

2. Para expandir uma pasta, clique na seta ao lado esquerdo da mesma :

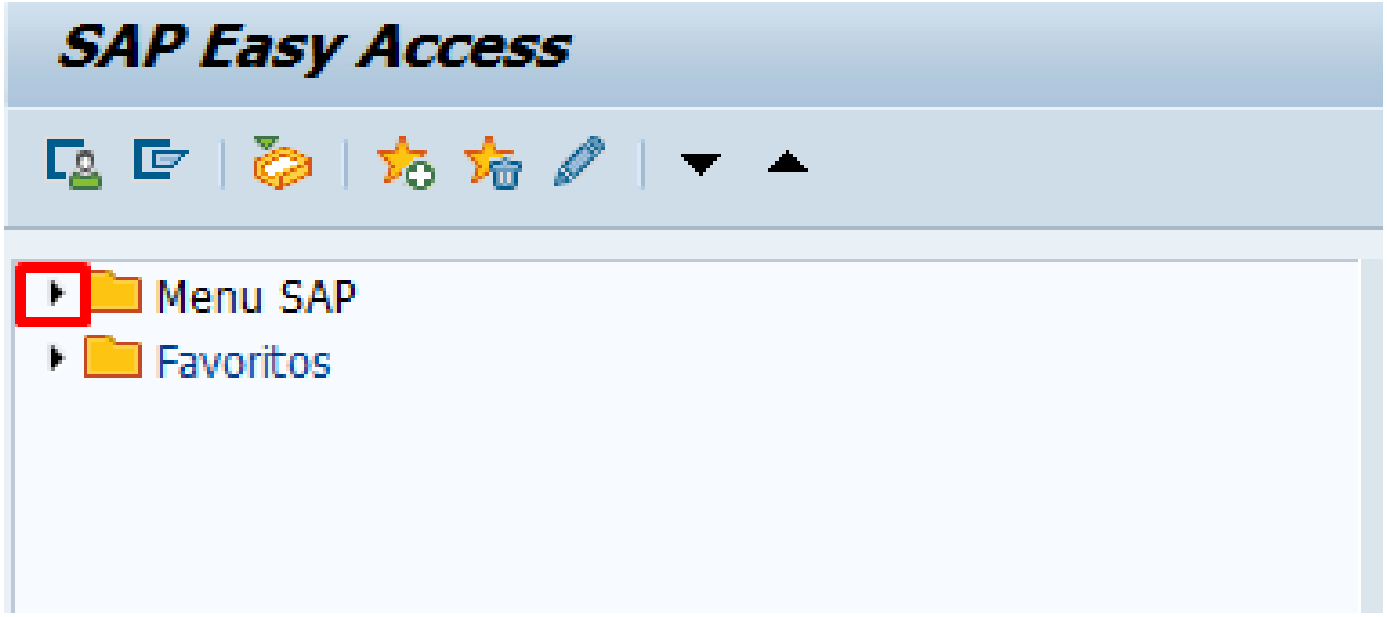

3. Ao realizar esta ação, vai ser aberta uma lista com várias outras pastas, que você também pode expandir :

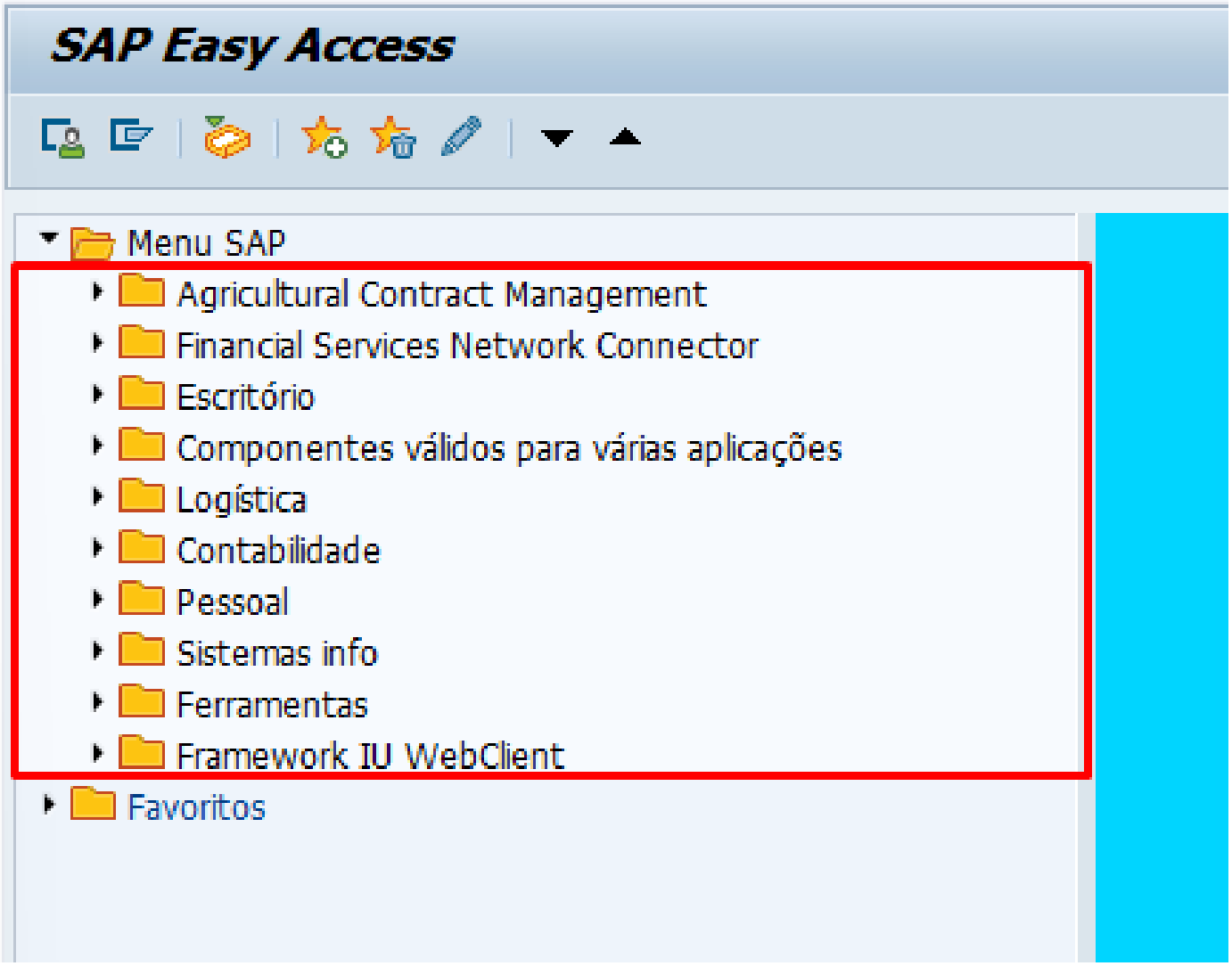

4. Para acessar uma transação, navegamos entre as pastas relacionadas a ela até achar. Como exemplo vamos usar a transação "**ML01**", para isso acesse **Logística> Administração de materiais > Inventário físico> Documento inventário** e por fim damos um duplo clique na transação "**ML01**", que é utilizada para criar um documento de inventário:

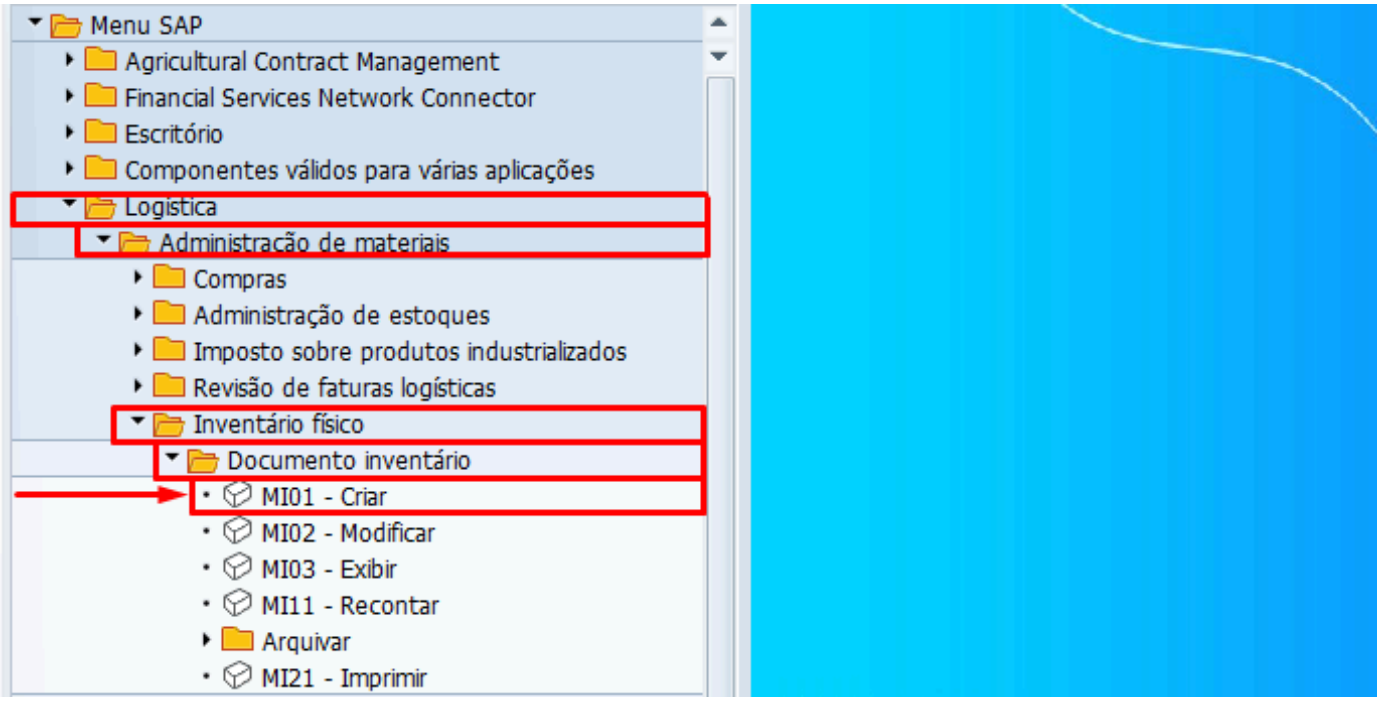

5. Em seguida, vamos ser encaminhados para a seguinte tela:

6. Parabéns!! Você aprendeu a navegar no menu SAP👏.

Aula Finalizada!

Até a próxima!